

# 1ο Γυμνάσιο Λαυρίου



**ΠΕΡΙΒΑΛΛΟΝΤΙΚΗ ΟΜΑΔΑ**

**ΤΑ ΜΟΝΟΠΑΤΙΑ ΤΗΣ ΠΟΛΗΣ ΜΟΥ  
- ΔΡΩ ΓΙΑ ΤΗΝ ΑΕΙΦΟΡΙΑ**

# ΑΞΟΝΕΣ

- Μαθαίνω για το τόπο μου
- Ενεργώ για τον τόπο μου
- Οραματίζομαι τον τόπο μου
- Συνεργάζομαι
- Δημιουργώ
- Γνωστοποιώ/διαδίδω

# ΟΜΑΔΕΣ

- ΔΙΑΔΡΟΜΗ 1: Γαλλική – 3<sup>ο</sup> Δημοτικό
- ΔΙΑΔΡΟΜΗ 2 : Συνοικία του Κυπριανού
- ΔΙΑΔΡΟΜΗ 3 : Κεντρική πλατεία-Ψαραγορά
- ΔΙΑΔΡΟΜΗ 4: 1<sup>ο</sup> Γυμνάσιο- Κλειστό Γυμναστήριο

ΠΡΟΣ  
ΑΓΙΟ ΚΩΝ/ΝΟ ( ΚΑΜΑΡΙΖΑ )  
ΕΘΝΙΚΟ ΔΡΥΜΟ

ΚΥΠΡΙΑΝΟΣ  
ΠΡΩΤΟΣ ΕΡΓ. ΟΙΚΙΣΜΟΣ

Προς Καρόριζα

ΣΑΝΤΟΡΙΝΕΪΚΑ

ΝΥΧΤΟΧΩΡΙ

ΑΓ. ΠΑΡΑΣΚΕΥΗ

ΠΑΛΙΟ  
ΣΤΑΘΜΟΣ ΤΡ

ΓΑΛΛΙΚΗ ΣΚΑΛΑ

ΚΑΛΩΝΙΑ  
ΒΟΥΥΡΑΦΑΝ

ΕΥΑΓΓΕΛΙΣΤΡΙΑΣ  
ΚΑΡΜΑΝΟΥ Γ.  
ΛΕΜΒΕΣ Θ.  
ΜΑΡΙΝΟΥ ΛΕΒΑΔΑΡΟΥ

ΣΥΡΙΟΥ Ν.  
P

ΠΟΛΙΤΕΥΣ  
P

10 +

ΚΟΡΣΕΛΛΑ  
47

27

30

35 M

11

49

2

7

20

45

1

3

34 M

16

17

21

22

24

15

4

12

36

46

44

22a

23

24a

13

6

43

23

24

5

31

41

18

48

48

48

48

48

3

4

13

19

28

28

28

28

28

41

18

19

28

28

28

28

13

6

43

23

24

24

41

18

19

28

28

28

28

13

6

43

23

24

24

0

0

0

0

0



# Η ΠΟΡΕΙΑ ΜΑΣ ΩΣ ΤΩΡΑ

- Ορισμός συντονιστή ομάδας/καθορισμός ρόλων μελών
- Οριοθέτηση διαδρομών των ομάδων στο χάρτη
- Φωτογράφιση μνημείων- κτηρίων με κριτήριο την ιστορία τους, τη σημασία τους σήμερα και την επιδιωκόμενη αξία που θα έχει αυτό στο μέλλον.
- Αναζήτηση πληροφοριών για τα μνημεία/ κτήρια: παλιές φωτογραφίες, παλιές εφημερίδες, συνεντεύξεις από πρόσωπα του περιβάλλοντος.

# Η ΔΟΥΛΕΙΑ ΜΑΣ ΩΣ ΤΩΡΑ

- Οριοθετήσαμε τις διαδρομές
- Φωτογραφίσαμε
- Βρήκαμε πληροφορίες
- Αναζητήσαμε πηγές από αρχεία και συλλογές

<http://blogs.sch.gr/gymilavri/>

Το πρώτο φύλλο εργασίας για την περιβαλλοντική «Τα μονοπάτια της πόλης μου»

ΠΕΡΙΒΑΛΛΟΝΤΙΚΗ ΟΜΑΔΑ

ΤΑ ΜΟΝΟΠΑΤΙΑ ΤΗΣ ΠΟΛΗΣ ΜΟΥ- ΔΡΩ ΓΙΑ ΤΗΝ ΑΕΙΦΟΡΙΑ

ΦΥΛΛΟ ΕΡΓΑΣΙΑΣ 1

ΟΝΟΜΑ ΟΜΑΔΑΣ :

ΕΠΙΜΕΡΟΥΣ ΡΟΛΟΙ ΜΕΛΩΝ :

α) **συντονιστής**: αποτελεί το σύνδεσμο μεταξύ των συντονιστών καθηγητών και της ομάδας- συγκεντρώνει το υλικό της ομάδας του και το παραδίδει. Του δίνει ψηφιακή μορφή, γι αυτό καλό είναι ο συντονιστής να γνωρίζει καλά υπολογιστή. Καταγράφει τις γενικές πληροφορίες για το μονοπάτι( Πού βρίσκεται: Υπάρχει κάποια ιδιαίτερη ονομασία; Ποιοι δρόμοι το περιλαμβάνουν; Ποια κτήρια ή αξιοθέατα θα περιγραφούν; Γιατί επιλέχτηκαν αυτά; )

β) **χαρτογράφος**: σχεδιάζει το μονοπάτι στο χάρτη της πόλης, υπογραμμίζει τα κτήρια και όσα κρίνει απαραίτητο η ομάδα να αναφερθούν. Χρειάζεται να έχει ικανότητες σχεδίασης, γιατί αυτός ή αυτή στο τέλος θα χαρτογραφήσει το μονοπάτι με τις επεμβάσεις. Η χαρτογράφηση μπορεί να είναι και ψηφιακή. Ο χαρτογράφος συνεργάζεται στενά με τα μέλη και με το συντονιστή.



γ) **μέλη** : επιλέγουν το κτήριο ή το αξιοθέατο που θα περιγράψουν, το φωτογραφίζουν, βρίσκουν πληροφορίες, παρατηρούν και καταγράφουν τις πληροφορίες στο παρόν φύλλο εργασίας το οποίο παραδίδουν στο συντονιστή. Συνεργάζονται με το χαρτογράφο και του παραδίδουν πολύ σύντομη περίληψη με τις πληροφορίες.

**Το παρόν φύλλο εργασίας καλό θα ήταν να παραδοθεί στο συντονιστή ως τις 12 Δεκεμβρίου, ημέρα Τετάρτη. Παράλληλα, ο χαρτογράφος θα σχεδιάσει το μονοπάτι στο χάρτη της πόλης και στο google-map. Ο συντονιστής ετοιμάζει την εισαγωγή. Όλα παραδίδονται στο συντονιστή καθηγητή στις 20/12.**

### **Εργασία μελών :**

1. Όνομα κτηρίου ή όνομα αξιοθέατου :
2. Οδός στην οποία βρίσκεται, θέση του στο μονοπάτι( αριθμείστε τα κτήρια ή τα αξιοθέατα στο μονοπάτι με τη βοήθεια του χαρτογράφου):
3. Φωτογραφία κτηρίου ή αξιοθέατου :
4. Αρχική χρήση κτηρίου( Ιστορικά στοιχεία) :
5. Σημερινή χρήση κτηρίου:
6. Παρατήρηση των υλικών κατασκευής ( αν πρόκειται για κτήριο):  
ξύλο, λιθοδομή, τούβλα, μπετόν, μάρμαρό, κεραμίδια, μονώροφο ή διώροφο, γύψινα γείσα, σίδερο, πλαστικό, τοξωτά παράθυρα/ ορθογώνια παράθυρα, κεραμοσκεπή, επιχρισμένοι τοίχοι, τριγωνικά αετώματα, στέγες δικλινείς( δόρυχτες), μεταλλικές πόρτες, ξύλινες πόρτες( υπογραμμίζετε)
7. Θα μπορούσε το κτήριο ή το αξιοθέατο να αποτελεί στοιχείο της πολιτιστικής κληρονομιάς της πόλης μας; Γιατί;



# Λεωφόρος Σουνίου (Γαλλική – 3ο Δημοτικό)









ΕΛΛΗΝΙΚΗ ΕΞΟΥΣΙΑ

sdg **ΕΠΙΓΡΑΦΗ**  
ΕΠΙΧΕΙΡΗΣΗ  
22920 22667

ΦΥΛΟΠΟΙΕΙΟ  
ΕΠΙΧΕΙΡΗΣΗ  
2994

ΕΠΙΧΕΙΡΗΣΗ  
2994



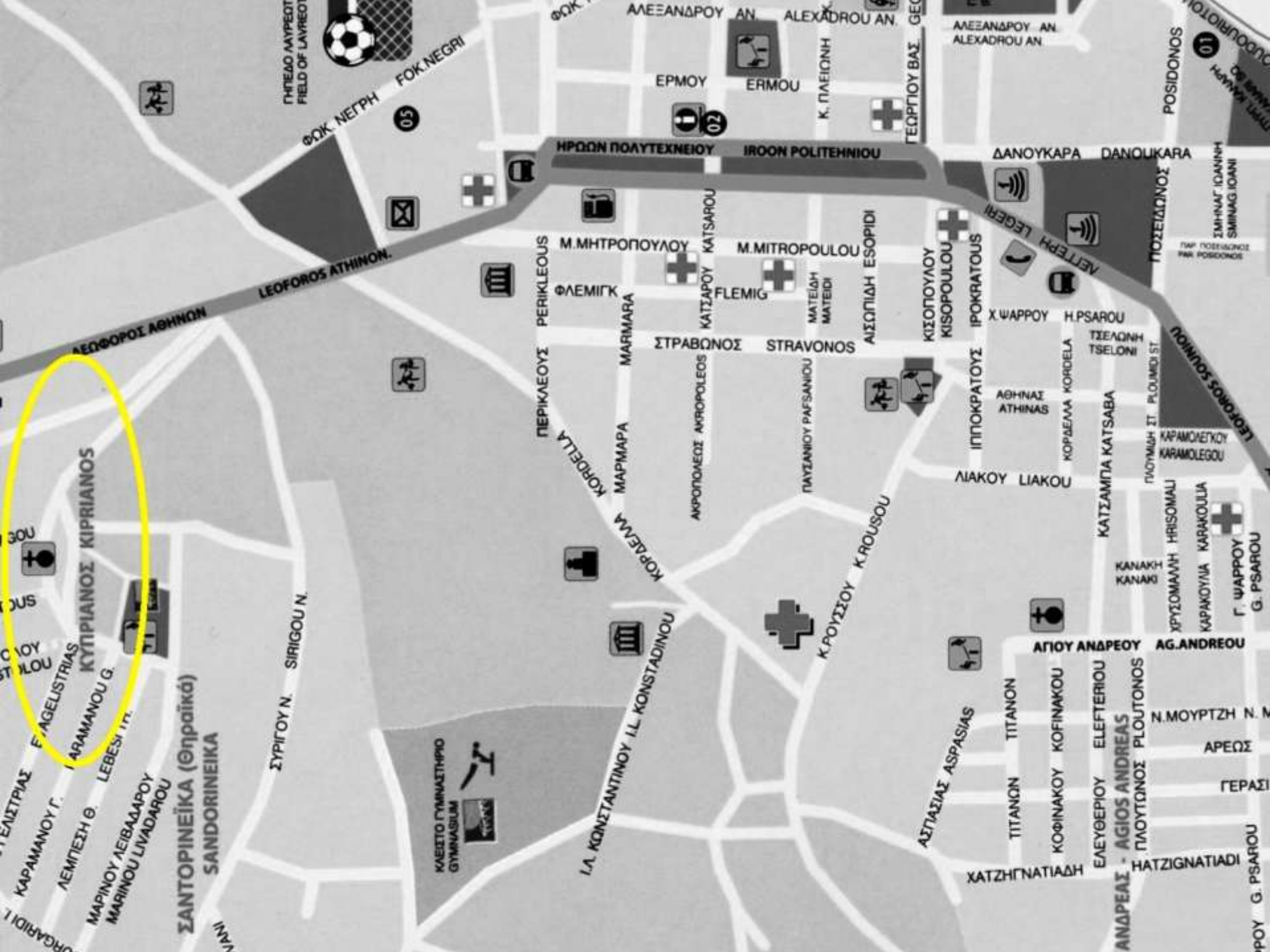

ΚΥΠΡΙΑΝΟΣ ΚΙΠΡΙΑΝΟΣ  
ΑΡΜΑΝΟΥ Γ.  
ΛΕΜΠΕΣΗ Θ.  
ΜΑΡΙΝΟΥ ΛΕΙΒΑΔΑΡΟΥ  
ΜΑΡΙΝΟΥ ΛΙΒΑΔΑΡΟΥ  
ΣΑΝΤΟΡΙΝΕΪΚΑ (Θηραϊκά)  
SANDORINEΪΚΑ

ΣΥΡΙΓΟΥ Ν. ΣΙΡΙΓΟΥ Ν.

ΚΑΛΙΤΕΙΑ ΓΥΜΝΑΣΙΟΝ  
KALLITHEIA GYMNASIUM

Ι.Λ. ΚΟΝΣΤΑΝΤΙΝΟΥ Ι.Λ. ΚΟΝΣΤΑΝΤΙΝΟΥ

ΚΟΡΔΕΛΛΑ ΜΑΡΜΑΡΑ

ΠΕΡΙΚΛΕΟΥΣ ΠΕΡΙΚΛΕΟΥΣ

ΦΛΕΜΙΓΚ ΚΑΤΣΑΡΟΥ

ΕΡΜΟΥ ΕΡΜΟΥ

ΦΟΚ ΝΕΓΡΗ ΦΟΚ ΝΕΓΡΗ

Κ.ΡΟΥΣΣΟΥ Κ.ΡΟΥΣΣΟΥ

ΠΑΥΣΑΝΙΟΥ ΠΑΥΣΑΝΙΟΥ

ΣΤΡΑΒΩΝΟΣ ΣΤΡΑΒΩΝΟΣ

Μ.ΜΗΤΡΟΠΟΥΛΟΥ Μ.ΜΗΤΡΟΠΟΥΛΟΥ

ΙΡΩΩΝ ΠΟΛΙΤΕΝΗΙΟΥ

ΑΛΕΞΑΝΔΡΟΥ ΑΝ. ΑΛΕΞΑΝΔΡΟΥ ΑΝ.

ΑΣΠΑΣΙΑΣ ΑΣΠΑΣΙΑΣ

ΤΙΤΑΝΩΝ ΤΙΤΑΝΩΝ

ΑΙΣΩΠΙΔΗ ΕΣΟΡΙΔΙ

ΚΙΣΟΠΟΥΛΟΥ ΚΙΣΟΠΟΥΛΟΥ

ΓΕΩΡΓΙΟΥ ΒΑΣ. ΓΕΩΡΓΙΟΥ ΒΑΣ.

ΑΛΕΞΑΝΔΡΟΥ ΑΝ. ΑΛΕΞΑΝΔΡΟΥ ΑΝ.

ΑΓΙΟΥ ΑΝΔΡΕΟΥ ΑΓ.ΑΝΔΡΕΟΥ

ΑΓΙΟΥ ΑΝΔΡΕΟΥ ΑΓ.ΑΝΔΡΕΟΥ

ΑΘΗΝΑΣ ΑΘΗΝΑΣ

Χ.ΨΑΡΡΟΥ Χ.ΨΑΡΡΟΥ

ΔΑΝΟΥΚΑΡΑ ΔΑΝΟΥΚΑΡΑ

ΑΛΕΞΑΝΔΡΟΥ ΑΝ. ΑΛΕΞΑΝΔΡΟΥ ΑΝ.

ΑΓΙΟΥ ΑΝΔΡΕΟΥ ΑΓ.ΑΝΔΡΕΟΥ

ΑΓΙΟΥ ΑΝΔΡΕΟΥ ΑΓ.ΑΝΔΡΕΟΥ

ΑΘΗΝΑΣ ΑΘΗΝΑΣ

Χ.ΨΑΡΡΟΥ Χ.ΨΑΡΡΟΥ

ΔΑΝΟΥΚΑΡΑ ΔΑΝΟΥΚΑΡΑ

ΑΛΕΞΑΝΔΡΟΥ ΑΝ. ΑΛΕΞΑΝΔΡΟΥ ΑΝ.

ΑΓΙΟΥ ΑΝΔΡΕΟΥ ΑΓ.ΑΝΔΡΕΟΥ

ΑΓΙΟΥ ΑΝΔΡΕΟΥ ΑΓ.ΑΝΔΡΕΟΥ

ΑΘΗΝΑΣ ΑΘΗΝΑΣ

Χ.ΨΑΡΡΟΥ Χ.ΨΑΡΡΟΥ

ΔΑΝΟΥΚΑΡΑ ΔΑΝΟΥΚΑΡΑ

ΑΛΕΞΑΝΔΡΟΥ ΑΝ. ΑΛΕΞΑΝΔΡΟΥ ΑΝ.

ΑΓΙΟΥ ΑΝΔΡΕΟΥ ΑΓ.ΑΝΔΡΕΟΥ

ΑΓΙΟΥ ΑΝΔΡΕΟΥ ΑΓ.ΑΝΔΡΕΟΥ

ΑΘΗΝΑΣ ΑΘΗΝΑΣ

Χ.ΨΑΡΡΟΥ Χ.ΨΑΡΡΟΥ

ΔΑΝΟΥΚΑΡΑ ΔΑΝΟΥΚΑΡΑ

ΑΛΕΞΑΝΔΡΟΥ ΑΝ. ΑΛΕΞΑΝΔΡΟΥ ΑΝ.









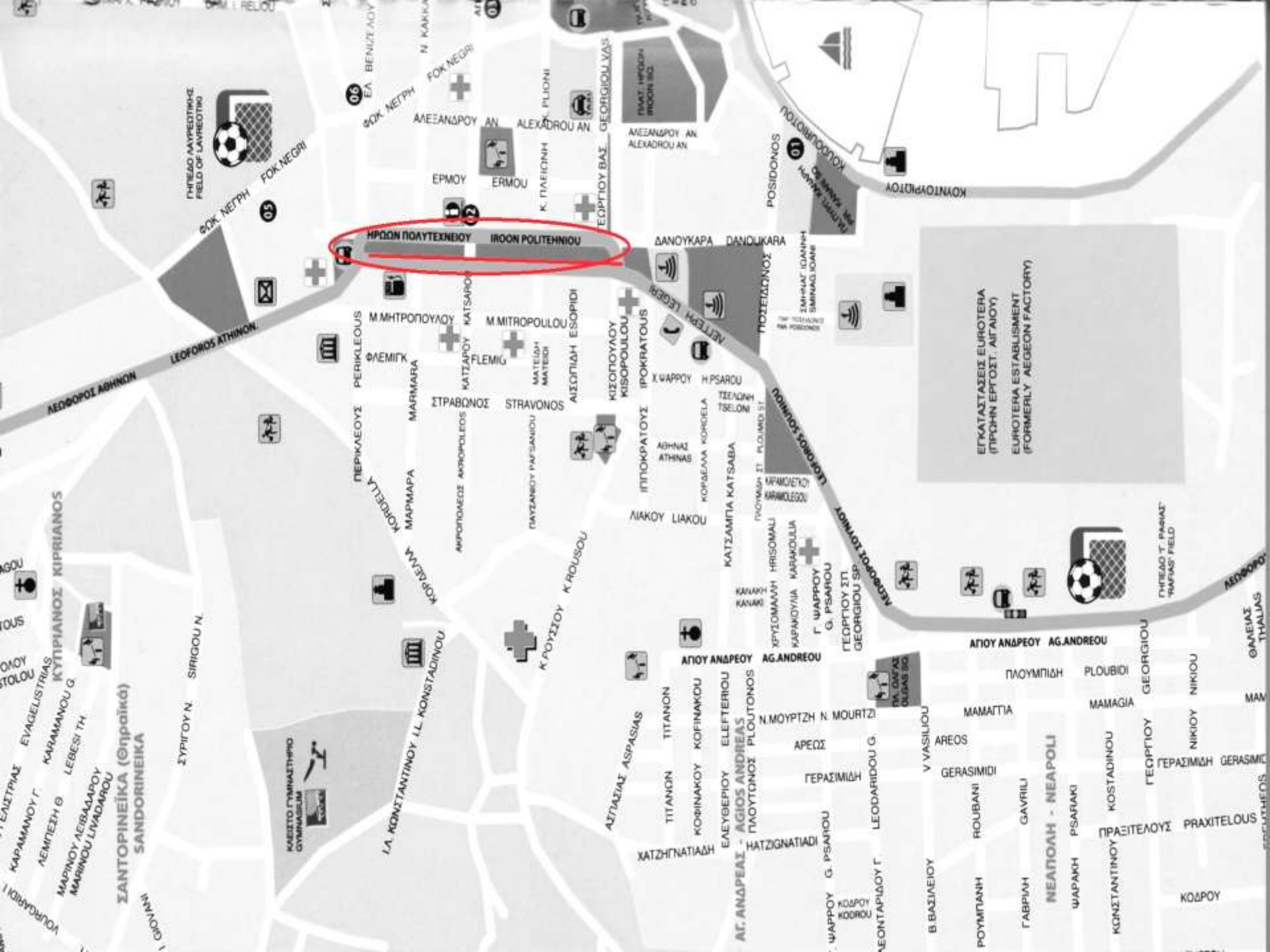

**ΙΡΟΝ ΠΟΛΥΤΕΧΝΙΟΥ**  
IRON POLITEHNIΟΥ

ΕΓΚΑΤΑΣΤΑΣΕΙΣ ΕΥΡΟΤΕΡΑ  
(ΠΡΩΗΝ ΕΡΓΟΣΤ. ΑΓΙΑΙΟΥ)  
EUROTERA ESTABLISHMENT  
(FORMERLY AGEION FACTORY)



ΓΗΡΕΟ Τ. ΠΑΣΙΑΣ  
"PASIAS" FIELD



ΓΗΡΕΟ ΛΑΥΡΕΤΖΟΥ  
FIELD OF LAVRETZOU

ΛΕΩΦΟΡΟΣ ΑΘΗΝΩΝ  
LEOFOROS ATHINON

ΡΟΛΟΒΡΟΤΟΥΣ  
ROLOBROTOUTOUS

ΣΑΝΤΟΡΙΝΕΪΚΑ (Θηραϊκά)  
SANDORINEIKA

ΝΕΑΠΟΛΗ - ΝΕΑΡΟΛΙ  
NEAPOLE - NEAROLI

ΑΓΙΟΥ ΑΝΔΡΕΟΥ  
AG.ANDREOU

ΑΓΙΟΥ ΑΝΔΡΕΟΥ  
AG.ANDREOU

ΚΑΛΩΣΤΟ ΓΥΜΝΑΣΤΗΡΙΟ  
KALOSTO GYMNASTIRIO



Λ.Α. ΚΩΝΣΤΑΝΤΙΝΟΥ Ι.Λ. ΚΩΝΣΤΑΝΤΙΝΟΥ  
L.A. KONSTANTINOU I.L. KONSTANTINOU

ΑΓ. ΑΝΔΡΕΑΣ - ΑΓΙΟΣ ΑΝΔΡΕΑΣ  
AG. ANDREAS - AGIOS ANDREAS

ΚΩΝΣΤΑΝΤΙΝΟΥ  
KONSTANTINOU

ΚΑΡΑΜΑΝΟΥ Γ.  
KARAMANOU G.

ΣΥΡΙΓΓΙΟΥ Ν.  
SYRIGGIU N.

ΧΑΤΖΗΓΝΑΤΙΑΔΗ  
HATZIGNATIADI

ΡΟΥΜΠΑΝΗ  
ROUBANI

ΚΩΣΤΟΥ  
KOSTOU

ΘΑΛΑΣΣΙΑΣ  
THALASSIAS

ΜΑΜΑΓΙΑ  
MAMAGIA

ΓΕΡΑΣΙΜΙΔΗ  
GERASIMIDI

ΝΙΚΙΟΥ  
NIKIU

ΜΑΜΑΓΙΑ  
MAMAGIA

ΓΕΡΑΣΙΜΙΔΗ  
GERASIMIDI

ΠΡΑΞΙΤΕΛΟΥΣ  
PRAKITELOUS

ΚΩΣΤΑΝΤΙΝΟΥ  
KONSTANTINOU

ΓΕΡΑΣΙΜΙΔΗ  
GERASIMIDI

ΝΙΚΙΟΥ  
NIKIU

ΠΡΑΞΙΤΕΛΟΥΣ  
PRAKITELOUS

ΚΩΣΤΑΝΤΙΝΟΥ  
KONSTANTINOU

ΓΕΡΑΣΙΜΙΔΗ  
GERASIMIDI

ΝΙΚΙΟΥ  
NIKIU

ΠΡΑΞΙΤΕΛΟΥΣ  
PRAKITELOUS

ΚΩΣΤΑΝΤΙΝΟΥ  
KONSTANTINOU

ΓΕΡΑΣΙΜΙΔΗ  
GERASIMIDI

ΝΙΚΙΟΥ  
NIKIU

ΠΡΑΞΙΤΕΛΟΥΣ  
PRAKITELOUS

ΚΩΣΤΑΝΤΙΝΟΥ  
KONSTANTINOU

ΓΕΡΑΣΙΜΙΔΗ  
GERASIMIDI

ΝΙΚΙΟΥ  
NIKIU

ΠΡΑΞΙΤΕΛΟΥΣ  
PRAKITELOUS

ΚΩΣΤΑΝΤΙΝΟΥ  
KONSTANTINOU

ΓΕΡΑΣΙΜΙΔΗ  
GERASIMIDI

ΝΙΚΙΟΥ  
NIKIU

ΠΡΑΞΙΤΕΛΟΥΣ  
PRAKITELOUS



131. Η κεντρική πλατεία του Λαυρείου. (\*) 1993

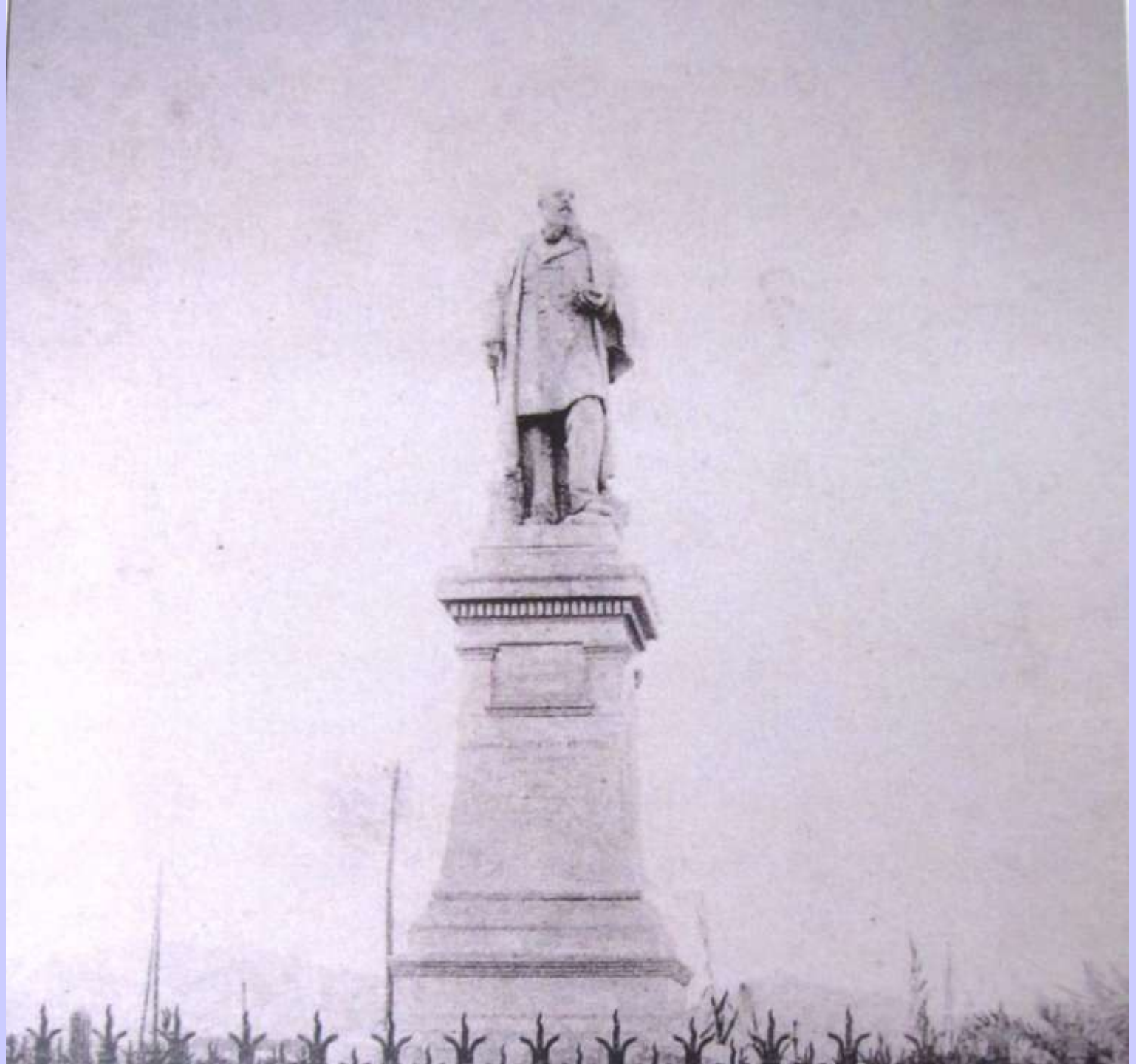

ΔΗΜΑΡΧΕΙΟΝ





ΓΗΡΕΟ ΛΑΥΡΕΤΣΙΝΗΣ  
FIELD OF LAVRETZINO

ΛΕΩΦΟΡΟΣ ΑΘΗΝΩΝ  
ATHENS AVENUE

ΣΥΡΙΓΓΙΩΝ  
SYRIGION

ΣΑΝΤΟΡΙΝΕΪΚΑ (Θηρακικά)  
SANDORINEIKA

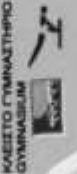

ΚΑΒΕΣΤΟ ΓΥΜΝΑΣΤΗΡΙΟ  
GYMNASIUM

Μ ΜΗΤΡΟΠΟΥΛΟΥ  
M MITROPOULOU

Λ. ΚΩΝΣΤΑΝΤΙΝΟΥ  
L. KONSTANTINOY

Μ ΜΗΤΡΟΠΟΥΛΟΥ  
M MITROPOULOU

ΚΡΟΥΣΣΟΥ  
KROUSSOU

ΑΙΣΩΠΙΔΗ ΕΣΟΡΙΔΙ  
AISOPIDA ESORIDI

ΚΡΟΥΣΣΟΥ  
KROUSSOU

ΚΙΣΟΠΟΥΛΟΥ  
KISOPOULOU

ΚΡΟΥΣΣΟΥ  
KROUSSOU

ΙΠΟΚΡΑΤΟΥΣ  
IPOKRATOUS

ΚΡΟΥΣΣΟΥ  
KROUSSOU

Χ ΨΑΡΡΟΥ  
X PSAROU

ΚΡΟΥΣΣΟΥ  
KROUSSOU

Η ΨΑΡΟΥ  
H PSAROU

ΚΡΟΥΣΣΟΥ  
KROUSSOU

ΤΣΕΛΩΝΗ  
TSELONI

ΚΡΟΥΣΣΟΥ  
KROUSSOU

ΚΟΡΔΕΛΑ  
KORDELA

ΚΡΟΥΣΣΟΥ  
KROUSSOU

ΚΑΤΣΑΜΠΑ ΚΑΤΣΑΒΑ  
KATSAMPA KATSABA

ΚΡΟΥΣΣΟΥ  
KROUSSOU

ΚΡΗΜΙΔΕΙΟΥ  
KHEMIDEIOY

ΚΡΟΥΣΣΟΥ  
KROUSSOU

Γ ΨΑΡΡΟΥ  
G PSAROU

ΚΡΟΥΣΣΟΥ  
KROUSSOU

ΓΕΩΡΓΙΟΥ ΣΠ  
GEOURGIYOU SP

ΚΡΟΥΣΣΟΥ  
KROUSSOU

ΑΓΙΟΥ ΑΝΔΡΕΟΥ  
AG ANDREOU

ΚΡΟΥΣΣΟΥ  
KROUSSOU

ΠΛΟΥΤΩΝΟΣ  
PLOUTONOS

ΚΡΟΥΣΣΟΥ  
KROUSSOU

Ν ΜΟΥΡΤΖΗ  
N MOURTZI

ΚΡΟΥΣΣΟΥ  
KROUSSOU

ΑΡΕΩΣ  
AREOS

ΚΡΟΥΣΣΟΥ  
KROUSSOU

ΓΕΡΑΣΙΜΙΔΗ  
GERASIMIDI

ΚΡΟΥΣΣΟΥ  
KROUSSOU

Β ΒΑΣΙΛΕΙΟΥ  
B VASILIOY

ΚΡΟΥΣΣΟΥ  
KROUSSOU

ΡΟΥΜΠΑΝΗ  
ROUBANI

ΚΡΟΥΣΣΟΥ  
KROUSSOU

ΓΑΒΡΙΑ  
GAVRII

ΚΡΟΥΣΣΟΥ  
KROUSSOU

ΝΕΑΠΟΛΗ - ΝΕΑΡΟΛΙ  
NEAPOLI - NEAROLI

ΚΡΟΥΣΣΟΥ  
KROUSSOU

ΨΑΡΑΚΗ  
PSARAKI

ΚΡΟΥΣΣΟΥ  
KROUSSOU

ΚΩΝΣΤΑΝΤΙΝΟΥ  
KONSTANTINOY

ΚΡΟΥΣΣΟΥ  
KROUSSOU

ΠΡΑΞΙΤΕΛΟΥΣ  
PRAXITELOUS

ΚΡΟΥΣΣΟΥ  
KROUSSOU

ΚΩΣΤΑΝΤΙΝΟΥ  
KOSTADINOY

ΚΡΟΥΣΣΟΥ  
KROUSSOU

ΓΕΡΑΣΙΜΙΔΗ  
GERASIMIDI

ΚΡΟΥΣΣΟΥ  
KROUSSOU

ΝΙΚΙΟΥ  
NIKIYOU

ΚΡΟΥΣΣΟΥ  
KROUSSOU

ΓΕΩΡΓΙΟΥ  
GEOURGIYOU

ΚΡΟΥΣΣΟΥ  
KROUSSOU

ΘΑΛΙΑΣ  
THALIAS

ΚΡΟΥΣΣΟΥ  
KROUSSOU

ΕΓΚΑΤΑΣΤΑΣΕΙΣ EUROTERA  
(ΠΡΩΗΝ ΕΡΓΟΣΤ. ΑΓΙΑΙΟΥ)  
EUROTERA ESTABLISHMENT  
(FORMERLY AEGEON FACTORY)



ΓΗΡΕΟ Τ. ΠΑΣΙΑΚ  
FIELD OF PASIAK

ΑΓΙΟΥ ΑΝΔΡΕΟΥ  
AG ANDREOU

ΠΛΟΥΜΠΙΔΗ  
PLOUBIDI

ΜΑΜΑΓΙΑ  
MAMAGIA

ΓΕΡΑΣΙΜΙΔΗ  
GERASIMIDI

ΚΩΝΣΤΑΝΤΙΝΟΥ  
KONSTANTINOY

ΠΡΑΞΙΤΕΛΟΥΣ  
PRAXITELOUS

ΚΩΣΤΑΝΤΙΝΟΥ  
KOSTADINOY

ΓΕΡΑΣΙΜΙΔΗ  
GERASIMIDI

ΝΙΚΙΟΥ  
NIKIYOU

ΓΕΩΡΓΙΟΥ  
GEOURGIYOU

ΘΑΛΙΑΣ  
THALIAS





23/10/2012



125. Μέγα ατμήλατο μεταλλοπλύσιο της Ελληνικής Εταιρείας. (\*)





# ΔΡΑΣΤΗΡΙΟΤΗΤΕΣ









## gymlavri's blog

Αρχική σελίδα About

## Κατηγορίες

- » Αρχική
- » επιστήμη- τεχνολογία
- » λογοτεχνικό εργαστήρι
- » περιβαλλοντική εκπαίδευση
- » προτάσεις
- » πρωτότυπες εκθέσεις
- » τα νέα του σχολείου
- » Το θέμα του μήνα
- » τοπικά νέα
- » Χωρίς κατηγορία

## Αναζήτηση

Find

## Μεταστοιχεία

- » Σύνδεση
- » RSS
- » Κανάλι RSS σχολίων
- » Valid XHTML
- » Valid CSS
- » XFN
- » WordPress

## Συμμετοχή του 1ου Γυμνασίου Λαυρίου σε σεμινάριο στο ΚΠΕ Λαυρίου

Posted: 14/12/2012 in [περιβαλλοντική εκπαίδευση](#) by 1ο ΓΥΜΝΑΣΙΟ ΛΑΥΡΙΟΥ



«Η ιστορία και το περιβάλλον της πόλης μας οδηγεί στο μέλλον»

Σάββατο 15 Δεκεμβρίου 2012

Ωρα 9.00 π.μ.

Ε. Παπαμανώλη, Π. Αθανασίου, Κ. Χασιώτης (1<sup>ο</sup> Γυμνάσιο Λαυρίου): Μονοπάτια της πόλης του Λαυρίου - Δρούμε για την αειφορία - Αρχικά στάδια ενός περιβαλλοντικού σχεδίου εργασίας.

Την παρουσίαση θα την κάνουν οι συντονιστές των ομάδων που συμμετέχουν στο πρόγραμμα: Παναγιώτης Στρατής, Άννα-Σοφία Παριανού, Κατερίνα Παπαδοπούλου, Εβελίνα Σταυριανού.

» [Leave a comment...](#) (0)

## Η γλωσσομάθεια στις μέρες μας.

Posted: 12/12/2012 in [πρωτότυπες εκθέσεις](#) by 1ο ΓΥΜΝΑΣΙΟ ΛΑΥΡΙΟΥ

## Last Entries

- » Συμμετοχή του 1ου Γυμνασίου Λαυρίου σε σεμινάριο στο ΚΠΕ Λαυρίου
- » Η γλωσσομάθεια στις μέρες μας.
- » Περιβαλλοντική ομάδα « Τα μονοπάτια της πόλης μου»...αρχίζουμε!
- » Η ελληνική γλώσσα σε εξέλιξη ή κρίση ;
- » Συνάντηση ομάδων περιβαλλοντικής
- » διαγωνισμός παραμυθιού
- » Το Άειφόρο Σχολείο- Μία ολιστική πρόταση για ένα καλύτερο σχολικό περιβάλλον
- » ΦΥΛΛΟ ΕΡΓΑΣΙΑΣ ΓΙΑ ΤΗΝ ΠΕΡΙΒΑΛΛΟΝΤΙΚΗ ΟΜΑΔΑ « Η ΖΩΗ ΣΤΟ ΛΙΜΑΝΙ ΤΟΥ ΛΑΥΡΙΟΥ»
- » Βόλλευ, ένα άθλημα που θα σας συναρπάσει!
- » Τα παιδιά του 1ου Γυμνασίου γιορτάζουν το Halloween !!!

## Αρχείο

- » Δεκεμβρίου 2012

Latest



ΑΓΑΠΗΜΕΝΑ

- Ενημερώσεις 50
- Μηνύματα 7
- Εκδηλώσεις
- Φωτογραφίες
- Change Layout
- Remove Layout

ΟΜΑΔΕΣ

- Λαύριο - Λαυρεωτική... 10
- forkeratea.blogspot.com
- ΤΟ ΓΥΜΝΑΣΙΟ ΚΕΡΑ... 1
- ΠΕΙΡΑΜΑΤΙΚΗ ΣΚΗΝΗ ΘΕΑΤ...
- 1ο Γυμνάσιο Λαυρίου**
- ΓΡΑΦΕΙΟ ΕΝΗΜΕΡΩΣΗΣ ΑΓ...
- Σύλλογος Γονέων και Κηδε...
- Η ΦΥΛΗ ΤΩΝ ΦΙΛΩΝ 20+
- "Η ΖΩΗ ΣΤΟ ΛΙΜΑΝΙ ΤΟΥ Λ...
- "ΜΟΝΟΠΑΤΙΑ ΛΑΥΡΕΩΤΙΚΗ...
- Κεραταία Πόλις
- ΝΙΚΟΛΑΟΣ ΑΝΤΩΝΙ... 7
- Χρυσή Τομή 4
- Οβριόκαστρο Κερατέ... 4
- Γ.Σ. ΚΕΡΑΤΕΑΣ - G.S. ΚΕΡΑ...
- Create Group...

ΕΦΑΡΜΟΓΕΣ

- Κέντρο εφαρμογών 20+
- Ροή Παιχνιδιών 20+

ΣΕΛΙΔΕΣ

- Ανακαλύψτε Σελίδες
- Δημιουργήστε Σελίδα...

ΠΕΡΙΣΣΟΤΕΡΑ



1ο Γυμνάσιο Λαυρίου

Δημιουργήστε δημοσίευση Προσθέστε φωτογραφία/βίντεο Κάντε ερώτηση Προσθήκη αρχείου

Γράψτε κάτι...



**Athanasios Panagiotis**  
ΠΕΡΙΒΑΛΛΟΝΤΙΚΕΣ ΟΜΑΔΕΣ 1ου ΓΥΜΝΑΣΙΟΥ ΛΑΥΡΙΟΥ  
Η ομάδα "Τα μονοπάτια της πόλης μου" θα συναντηθεί με τους εκπαιδευτικούς την Πέμπτη στο διάλειμμα της τέταρτης ώρας(11:45).

Η ομάδα "Η ζωή στα λιμάνι του Λαυρίου" θα συναντηθεί με τους εκπαιδευτικούς την Παρασκευή μετά τη γιορτή, στο Μηχανουργείο.  
Μου αρέσει! · Σχολιάστε · Να μην παρακολουθώ τη δημοσίευση · πριν από λίγα δευτερόλεπτα



**Meropi Savva**  
Καλή χρονιά σε όλους και όλες! Καλά κουράγια κα το κεφάλι ψηλά. Με το καλό να ανταμώσουμε και πάλι.  
Μου αρέσει! · Σχολιάστε · Να παρακολουθώ τη δημοσίευση · 9 Σεπτεμβρίου στις 9:15 μ.μ.

Αρέσει στους Νίκος Μερσαεδάγλου, Vivi Roussou, Γιώτα Ρεε και σε 21 ακόμη. To είδαν 11

**Kalliopi Kinou** ευχαριστούμε !!!  
23 Σεπτεμβρίου στις 7:28 π.μ. · Μου αρέσει!

Γράψτε ένα σχόλιο...



**Meropi Savva**  
Ανεβασμένα από κινητό  
Από: Ede Young

Μου αρέσει! · Σχολιάστε · Να παρακολουθώ τη δημοσίευση · 12 Αυγούστου στις

121 μέλη  
+ Προσθέστε άτομα στην ομάδα

Τι πρέπει να δημοσιεύουν τα μέλη στην ομάδα αυτή;  
Προσθέστε μια περιγραφή

Προσκλήσεις σε εκδηλώσεις Προβολή όλων

**party 2o gymnasio lavriou**  
Παρασκευή, 23 Νοεμβρίου στις 8:30 μ.μ.  
Ναι · Όχι

**BAZAAR ΣΤΗ ΔΡΟΣΙΑΣ ΚΕΡΑΤΕΑΣ**  
Σάββατο, 1 Δεκεμβρίου 2012, 5:00 μ.μ. - 8:00 μ.μ.  
Ναι · Όχι

Άτομα που ίσως γνωρίζετε Προβολή όλων

**Mihalis Erwteumenos**  
(Stesagaronatoskeris)  
8 κοινοί φίλοι  
Προσθήκη στους φίλους

**Maria Deikta**  
Προσθήκη στους φίλους

**Aristea Oikonomou**  
48 κοινοί φίλοι  
Προσθήκη στους φίλους

Διαφημιστικά αποτελέσματα Προβολή όλων

# 1<sup>ο</sup> ΓΥΜΝΑΣΙΟ ΛΑΥΡΙΟΥ

